



Acar Mimarlık

DEVAM ETMEKTE OLAN VE YAPMIŞ OLDUĞUMUZ İŞLERDEN BAZILARI

FİLAT 1898 EVLERİ

İşveren: Remzi Acar Mirasçıları

Müşavirlik ve Teknik Danışmanlık: Acar Mimarlık

Proje Özelliği: İzmir, Çeşme ilçesinde bulunan, mirasçılara ait 5 adet taşınmazların değerlemesinin yapılıp, imar uygulama (parselasyon) projelerinin hazırlanması, Kültür ve Tabiat Varlıklarını Koruma Kurulundan, Büyükşehir ve Çeşme Belediyesinden onay süreç takibinin yapılması.

İşin Durumu: Tamamlandı. (Şubat 2023-Mayıs 2025).

Proje Tasarımı ve Kontrollük: Acar Mimarlık

Uygulama: Acar Mimarlık

Yapılan İşin Cinsi: İzmir, Çeşme ilçesinde bulunan, mirasçılara ait arsaların parselasyon planlarının onayına müteakip, tüm uygulama projelerinin ve binaya ait üç boyutlu görsellerin hazırlanması, inşaat ruhsatı alınması, kaba ve ince yapı inşaat keşif dosyalarının hazırlanması ve hazırlanan projelere uygun şekilde kat karşılığı inşaatının yapılması, yapı kullanma izninin alınarak binanın kullanıcılara teslim edilmesi.

Toplam İnşaat Alanı: 1950 m2.

İşin Durumu: Mayıs 2025-Devam Ediyor.



HÜSEYİN ERDOĞAN

İşveren: Hüseyin Erdoğan Mirasçıları

Müşavirlik ve Teknik Danışmanlık: Acar Mimarlık

İşin Durumu: Şubat 2023-Devam Ediyor.

Yapılan İşin Cinsi: İzmir, Çeşme ilçesinde bulunan, 5 adet taşınmazların değerlemesinin yapılması ve hukuki sürecin takip edilmesi..

Toplam İnşaat Alanı: 3250 m2.

İşin Durumu: Mart 2022-Müşavirlik Hizmeti Devam Ediyor.

REMZİ-MECİDİYE ACAR TESCİLLİ EVİ

İşveren: Remzi-Mecidiye Acar Mirasçıları

Proje Tasarımı ve Teknik Danışmanlık: Acar Mimarlık

Proje Özelliği: İzmir, Çeşme ilçesinde bulunan, tescilli kısmen yıkılmış olan eve ait, rölöve, restitüsyon ve restorasyon projelerinin hazırlanarak inşaat ruhsatı alınması ve sonrasında inşaatının yapılması.





Yapılan İşin Cinsi: Mimari rölöve, restitüsyon ve restorasyon projeleri ile statik, mekanik, elektrik projelerin hazırlanması, tüm işlemlerin Kültür ve Tabiat Varlıklarını Koruma Kurulundan, Müze Müdürlüğünden, İzmir Büyükşehir ve Çeşme Belediyesinden takibinin yapılması, teknik şartname, metraj, keşif listelerinin oluşturulması, inşaatının yapılması işleri.

Toplam İnşaat Alanı: 200 m2 arsa içinde aslına uygun yapılacak bina.

İşin Durumu: Mart 2025-Proje çalışmaları devam ediyor.



H.Otu EVİ

İşveren: H. Otu

Proje Tasarımı ve Teknik Danışmanlık: Acar Mimarlık

Proje Özelliği: İzmir, Varyantta bulunan, tescilli fakat yıkılmış olan eve ait, rölöve, restitüsyon ve restorasyon projelerinin hazırlanarak inşaat ruhsatı alınması, sonrasında inşaatının yapılması.

Yapılan İşin Cinsi: Mimari rölöve, restitüsyon ve restorasyon projeleri ile statik, mekanik, elektrik projelerin hazırlanması, tüm işlemlerin Kültür ve Tabiat Varlıklarını Koruma Kurulundan, Müze Müdürlüğünden ve Konak Belediyesinden takibinin yapılması.

Toplam İnşaat Alanı: 135 m2 arsa içinde aslına uygun yapılacak bina.

İşin Durumu: Tamamlandı.



Kontrollü kazı ile elde edilen plan izi

AKYILDIZ KONUT VE İŞYERİ

İşveren: M. Akyıldız

Proje Tasarımı ve Teknik Danışmanlık: Acar Mimarlık

Yüklenici: Acar Mimarlık

Proje Özelliği: İzmir, Güzelbahçe ilçesinde yer alan, arsa üzerinde zemin kat işyeri üst kat konut olarak tasarlanıp, inşası için uygulama projelerinin hazırlanarak inşaat ruhsatı alınması, sonrasında inşaatının yapılması.



Yapılan İşin Cinsi: Mimari uygulama projeleri ile statik, mekanik, elektrik projelerin hazırlanması, Güzelbahçe Belediyesinden takibinin yapılması, teknik şartname, metraj, keşif listelerinin oluşturulması, inşaatının yapılması işleri.

Toplam İnşaat Alanı: 342 m2.

İşin Durumu: Tamamlandı.



Bodrum kat perde kalıp ve beton dökümü işleri



1.kat zemin kalıp işleri

DEFNE DIŞ TİCARET VE TARIM ÜRÜNLERİ A.Ş. ÜRETİM TESİSLERİ, PROJELERİNİN HAZIRLANMASI

İşveren: Defne Dış Ticaret Ve Tarım Ürünleri A.Ş.

Proje Tasarımı ve Teknik Danışmanlık: Acar Mimarlık

Proje Özelliği: Firma bünyesinde, kabak çekirdeği, ay çekirdeği, defne ve muhtelif baharatların işleneceği, Manisa/Turgutlu'da bulunan, hazırlık, üretim ve depolama tesisi.

Yapılan İşin Cinsi: Mimari, statik, mekanik, elektrik projelerin hazırlanması, zemin etüdünün yaptırılması, teknik şartname, metraj, keşif listelerinin oluşturulması, alternatifli keşif çalışmaları yapılması işleri.

Toplam İnşaat Alanı: 1550 ve 2300 m2 lik birbirine bitişik iki bina.

İşin Durumu: Tamamlandı, inşaat ihalesine çıktı.

EGE ÜNİVERSİTESİ HASTANESİ V.I.P. KATI PROJELERİNİN HAZIRLANMASI

İşveren: Ege Üniversitesi Rektörlüğü Yapı İşleri Ve Teknik Dairesi Başkanlığı

Proje Tasarımı ve Mimari Danışmanlık: Acar Mimarlık

Proje Özelliği: E.Ü hastanesinin bünyesinde yeni oluşturulacak olan V.I.P. hasta katı ile ilgili proje çalışmalarının yapılması.

Yapılan İşin Cinsi: Mimari, statik, mekanik, elektrik ve dekorasyon projelerin hazırlanması, teknik şartname, metraj, keşif listelerinin oluşturulması işleri.

Toplam İnşaat Alanı: 4200 m2

İşin Durumu: Tasarım aşamasında.

EGE ÜNİVERSİTESİ SAĞLIK BİLİMLERİ FAKÜLTESİ, MEVCUT BİNA GÜÇLENDİRME, TADİLAT VE KAT İLAVESİ PROJELERİNİN HAZIRLANMASI

İşveren: Ege Üniversitesi Rektörlüğü Yapı İşleri Ve Teknik Dairesi Başkanlığı

Proje Tasarımı ve Mimari Danışmanlık: Acar Mimarlık

Proje Özelliği: E.Ü kampüsünde bulunan Sağlık Bilimleri Fakültesinin 2 katlı mevcut binasının statik analizlerinin yapılarak, üzerine 2 kat ilave yapılacak şekilde güçlendirme projeleri, ve mimari projelerinin hazırlanması.

Yapılan İşin Cinsi: Mimari ve statik projelerin hazırlanması, teknik şartname, metraj, keşif listelerinin oluşturulması işleri.

Toplam İnşaat Alanı: 2400 m2



İşin Durumu: Projeler hazırlandı, İdareye teslim edildi.

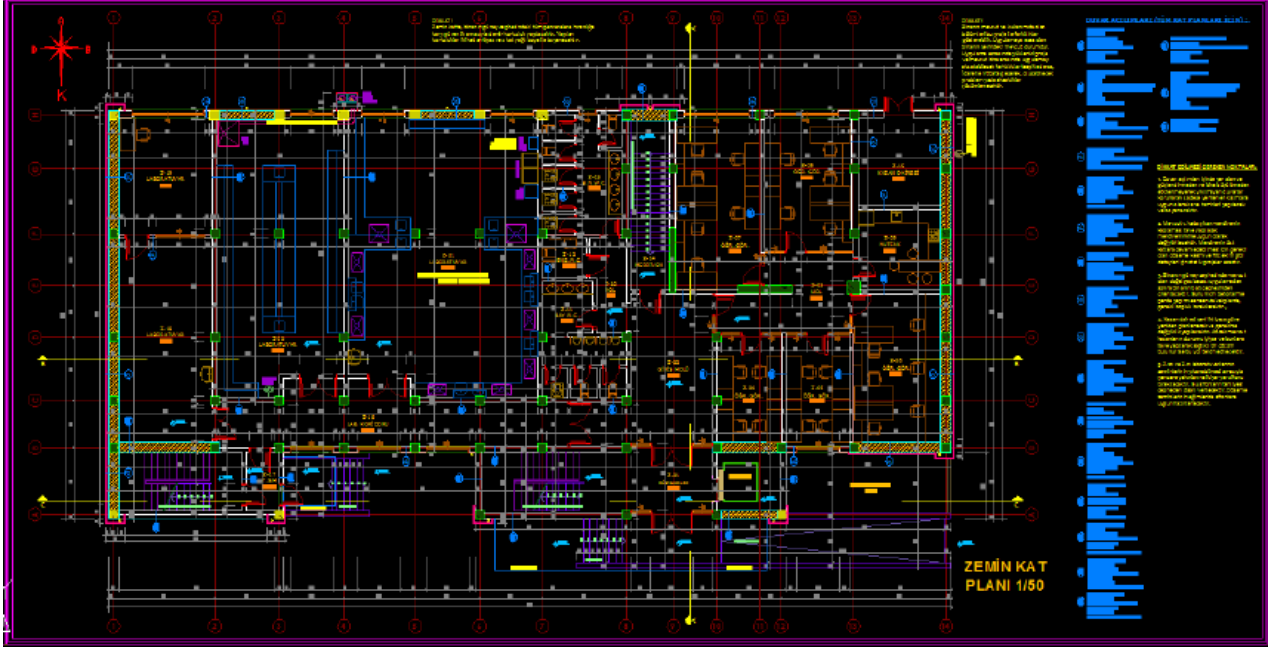

Sağlık Bilimleri Fakültesi Mimari Proje

AK EVİ KOMPLE REVİZYON VE DEKORASYON İŞLERİ YAPILMASI

İşveren: A. Karadağ

Proje Tasarımı ve Mimari Danışmanlık: Acar Mimarlık

Proje Özelliği: İzmir-Göztepe de bulunan yalı dairesinin, yeni yaşanacak kişilerin yaşam tarzına uygun konseptte getirilmesi işleri.

Yapılan İşin Cinsi: Revize proje ve rendirlerinin hazırlanması, belediyeden tadilat ruhsatının alınması, keşif analizlerinin hazırlanması, seçilen ürünlere ve projeye uygun olarak uygulamasının yapılması işleri.

Toplam İnşaat Alanı: 150 m²

İşin Durumu: Tamamlanarak, kullanıma geçildi.



AK Evi

EGE ÜNİVERSİTESİ REKTÖRLÜĞÜ ARGEFAR BİNA CEPHESİNİN KAPLANMASI

İşveren: Biltur A.Ş

Proje Tasarımı ve Mimari Danışmanlık: Acar Mimarlık

Proje Özelliği: E.Ü. Kampüsü içinde yer alan şu anda Argefar olarak hizmet vermekte olan binanın cephesinin çelik profil konstrüksiyon oluşturularak saç kaplanması ve boyanması işi





Yapılan İşin Cinsi: Yukarıda belirtilen işe ait projelerin oluşturulup uygulamasının yapılması
Toplam İnşaat Alanı: 240 m2 (kaplanmış cephe alanı)
İşin Durumu: Tamamlandı.



Argefar Binası

EGE ÜNİVERSİTESİ REKTÖRLÜĞÜ PETROL ANALİZ LABORATUARI BİNASI

İşveren: Ege Üniversitesi Rektörlüğü Yapı İşleri Ve Teknik Daire Başkanlığı

Proje Tasarımı ve Mimari Danışmanlık: Acar Mimarlık

Proje Özelliği: E.Ü. Kampüsü Fen Fakültesine bağlı hem üniversitenin hemde üniversitesi dışından gelen petrol türevi numunelerin testlerinin yapıldığı ayrıca akademik araştırmalara hizmet veren laboratuvar binası. Yapı farklı özelliklerde ve farklı büyüklüklerde 13 adet laboratuvar, 3 adet numune saklama odası, 30 kişilik toplantı odası, 20 kişilik personel bölümü ve kalite kontrol odalarından oluşmaktadır.

Yapılan İşin Cinsi: Yukarıdaki özelliklere sahip binanın, mimari, statik, mekanik, elektrik projelerinin hazırlanması, ihale dosyalarının oluşturulması ve inşaat süresince teknik danışmanlık hizmeti verilmesi.

Toplam İnşaat Alanı: 2.600 m2

İşin Durumu: Tamamlandı.

İZZET-MÜŞERREF KAYA PLAZA –TURGUTREİS / BODRUM

İşveren: İzzet Kaya.

Proje Tasarımı ve Kontrollük: Acar Mimarlık

Uygulama: Acar Mimarlık

Yapılan İşin Cinsi: Uygulama projelerinin ve binaya ait üç boyutlu görsellerin hazırlanması, inşaat ruhsatı alınması, kaba ve ince yapı inşaat keşif dosyalarının hazırlanması ve hazırlanan projeler uygun şekilde uygulamasının yapılması, yapı kullanma izninin alınarak binanın kullanıcıya teslim edilmesi.

Toplam İnşaat Alanı: 2.500 m2

İşin Durumu: Tamamlandı. Bina kullanıma açıldı.



İzzet Müşerref Kaya Plaza

EGE ÜNİVERSİTESİ REKTÖRLÜĞÜ HEMŞİRELİK FAKÜLTESİ BİNASI

İşveren: Ege Üniversitesi Rektörlüğü Yapı İşleri Ve Teknik Daire Başkanlığı





Proje Tasarımı ve Mimari Danışmanlık: Acar Mimarlık

Proje Özelliği: E.Ü. Tıp Fakültesi Kampüsü sahası içerisinde tasarlanan yaklaşık 18.000 m2 kapalı alana sahip olan bu bina toplam 2.000 öğrenciye hizmet verecek şekilde tasarlanmıştır. Bina bünyesinde 3 adet 420 kişilik 1 adet 510 kişilik amfi bulunmaktadır. Bunun yanında 2 adet 20 şer yataklı demonstrasyon laboratuvarı ve 21 yoğun bakım yataklı simülasyon laboratuvarı bulunmaktadır. Ayrıca 20 kişi ile 100 kişi arasında kapasiteye sahip farklı büyüklüklerde 30 adet derslik bulunmaktadır. Binanın bodrum katında öğrencilere hizmet verecek 16 adet 100 er kişilik soyunma odaları mevcuttur. Bina bünyesinde halka açık 3 adet klinik bulunmaktadır. Yaklaşık 140 adet öğretim görevlisi, 9 adet anabilim dalı başkanına hizmet verecek birimlerden oluşan 3 adet kat mevcuttur. Binanın en üst katı dekanlık ve akademik kurul odasına ayrılmıştır.

Yapılan İşin Cinsi: Yukarıdaki özelliklere sahip binanın, mimari, statik, mekanik, elektrik projelerinin hazırlanması, ihale dosyalarının oluşturulması ve inşaat süresince teknik danışmanlık hizmeti verilmesi.

Toplam İnşaat Alanı: 18.000 m2

İşin Durumu: Tamamlandı. İnşaatı devam ediyor.



Hemşirelik Fakültesi

EGE ÜNİVERSİTESİ REKTÖRLÜĞÜ İKTİSADİ VE İDARİ BİLİMLER FAKÜLTESİ BİNASI

İşveren: Ege Üniversitesi Rektörlüğü Yapı İşleri Ve Teknik Daire Başkanlığı

Proje Tasarımı ve Mimari Danışmanlık: Acar Mimarlık

Proje Özelliği: E.Ü. Kampüsü içinde yer alan ve mevcut iktisadi ve idari bilimler fakülte binası yanına inşa edilecek olan yeni hizmet binası, bina bünyesinde idari personel ve öğretim görevlilerine hizmet verecek 150 kişilik bir restoran 3 adet öğrenci amfisi, yüksek lisans derslikleri, öğretim görevlisi odaları ve dekanlık birimi tasarlanmıştır.

Yapılan İşin Cinsi: Yukarıdaki özelliklere sahip binanın, mimari, statik, mekanik, elektrik projelerinin hazırlanması, ihale dosyalarının oluşturulması ve inşaat süresince teknik danışmanlık hizmeti verilmesi.

Toplam İnşaat Alanı: 6500 m2

İşin Durumu: Tamamlandı.





İktisadi Ve İdari Bilimler Fakültesi

EGE ÜNİVERSİTESİ REKTÖRLÜĞÜ YENİ AMELİYATHANELER BLOĞU TESHİN MERKEZİ BİNASI

İşveren: Ege Üniversitesi Rektörlüğü Yapı İşleri Ve Teknik Daire Başkanlığı

Proje Tasarımı ve Mimari Danışmanlık: Acar Mimarlık

Proje Özelliği: E.Ü. Kampüsü içinde yapı sürmekte olan ameliyathaneler bloğuna hizmet verecek teshin merkezi ve otomasyon hizmetlerine olanak verebilecek bina tasarlanması işi.

Yapılan İşin Cinsi: Yukarıdaki özelliklere sahip binanın, mimari, statik, projelerin hazırlanması.

Toplam İnşaat Alanı: 1.400 m²

İşin Durumu: Tamamlandı.

EGE ÜNİVERSİTESİ REKTÖRLÜĞÜ BİYOKÜTLE ENERJİ SİSTEMLERİ VE TEKNOLOJİLERİ MERKEZİ BİNASI (BESTMER)

İşveren: Ege Üniversitesi Rektörlüğü Yapı İşleri Ve Teknik Daire Başkanlığı

Proje Tasarımı ve Mimari Danışmanlık: Acar Mimarlık

Proje Özelliği: Güneş Enerjisi Enstitüsü sahası içerisinde tasarlanmış olan bu yapı bünyesinde çeşitli laboratuvar birimleri, seminer salonu ve derslikler, idari ve teknik personel odalarını içermektedir.

Yapılan İşin Cinsi: Yukarıdaki özelliklere sahip binanın, mimari, statik, mekanik, elektrik projelerinin hazırlanması, ihale dosyalarının oluşturulması ve inşaat süresince teknik danışmanlık hizmeti verilmesi.

Toplam İnşaat Alanı: 4.500 m²

İşin Durumu: Tamamlandı.



Bestmer Binası

EGE ÜNİVERSİTESİ REKTÖRLÜĞÜ TEKTİL VE ARARŞTIRMA MERKEZİ BİNASI

İşveren: Ege Üniversitesi Rektörlüğü Yapı İşleri Ve Teknik Daire Başkanlığı

Proje Tasarımı ve Mimari Danışmanlık: Acar Mimarlık

Proje Özelliği: E.Ü. Kampüsü içinde tasarlanan bina bünyesinde tekstil ürünlerini test etmek için kullanılacak olan 1 adet fizik ve 1 adet kimya laboratuvarı bulunmaktadır. Bina idari bölümlerinde müdüriyet toplantı odası ve döner sermaye birimi bulunmaktadır.

Yapılan İşin Cinsi: Yukarıdaki özelliklere sahip binanın, mimari, statik, mekanik, elektrik projelerinin hazırlanması, ihale dosyalarının oluşturulması ve inşaat süresince teknik danışmanlık hizmeti verilmesi.

Toplam İnşaat Alanı: 850 m2

İşin Durumu: Tamamlandı.



Tekstil Araştırma Merkezi

EGE ÜNİVERSİTESİ REKTÖRLÜĞÜ BİTKİ KORUMA VE TARIMSAL MEKANİZASYON BİNASI

İşveren: Ege Üniversitesi Rektörlüğü Yapı İşleri Ve Teknik Daire Başkanlığı

Proje Tasarımı ve Mimari Danışmanlık: Acar Mimarlık

Proje Özelliği: E.Ü. Kampüsü içinde Ziraat Fakültesi bünyesinde bulunan mevcut tarımsal mekanizasyon ve bitki koruma bölümlerinin binası ekonomik ömrünü yitirdiğinden dolayı bu bina yıkılarak yerine güncel ihtiyaca yönelik yeni bina tasarlanmıştır. Mevcut Ziraat fakültesine bitişik olan ve mevcut merdivenin kullanıldığı bu binada zemin katta tarımsal mekanizasyon bölümüne ait traktör ve motor laboratuvarı, mekatronik laboratuvarı, hidrolik laboratuvarı, ve bilgisayar laboratuvarı bulunmaktadır. Binanın üst katında ise bitki koruma bölümüne ait böcek müzesi, iklim odaları ve ekim kabinleri odası bulunmaktadır.





Yapılan İşin Cinsi: Yukarıdaki özelliklere sahip binanın, mimari, statik, mekanik, elektrik projelerinin hazırlanması, ihale dosyalarının oluşturulması ve inşaat süresince teknik danışmanlık hizmeti verilmesi.

Toplam İnşaat Alanı: 1.200 m²

İşin Durumu: Tamamlandı.

EGE ÜNİVERSİTESİ REKTÖRLÜĞÜ ELEKTRİK MÜHENDİSLİĞİ LABARATUAR BİNASI

İşveren: Ege Üniversitesi Rektörlüğü Yapı İşleri Ve Teknik Daire Başkanlığı

Proje Tasarımı ve Mimari Danışmanlık: Acar Mimarlık

Proje Özelliği: E.Ü. Kampüsü içinde mevcut Elektrik Mühendisliği Bölümü binasına köprü geçit ile bağlanan ve Elektrik Mühendisliği Bölümünün laboratuvar ihtiyaçlarını karşılamak amacıyla tasarlanmış olan bu yapıda farklı büyüklük ve işlevlerde 18 adet laboratuvar bulunmaktadır. Bunun yanında yaklaşık 40 adet asistana hizmet verebilecek asistan odaları mevcuttur.

Yapılan İşin Cinsi: Yukarıdaki özelliklere sahip binanın, mimari, statik, mekanik, elektrik projelerinin hazırlanması, ihale dosyalarının oluşturulması ve inşaat süresince teknik danışmanlık hizmeti verilmesi.

Toplam İnşaat Alanı: 6.500 m²

İşin Durumu: Tamamlandı.



Elektrik Mühendisliği Laboratuvar Binası

EGE ÜNİVERSİTESİ HASTANESİ YENİ ACİL SERVİS BİNASI - YANIK TEDAVİ MERKEZİ VE HELİPORT

İşveren: Ege Üniversitesi Uygulama ve Araştırma Hastanesi

Proje Tasarımı ve Mimari Danışmanlık: Acar Mimarlık

Proje Özelliği: E.Ü. Mevcut acil servis binasının önündeki alana yeni acil servis binası yapılacaktır. Acil servis binasının üst katı Türkiye'nin en büyük yanık tedavi merkezlerinden biri olarak tasarlanmıştır. Çatı ise heliport olarak hizmet verecektir. Mevcut acil servis binası da tadil edilerek, acil servis arkası hizmetleri binası olarak hizmet vermeye devam edecektir.

Yapılan İşin Cinsi: Yukarıdaki özelliklere sahip binaların, ihtiyaç programının hazırlanması, mimari, statik, mekanik, elektrik projelerinin hazırlanması, ihale dosyalarının oluşturulması. İnşaat süresince teknik danışmanlık yapılması.

Toplam İnşaat Alanı: mevcut acil servis tadilat alanı, 2.045 m², yeni acil servis, 2.427 m², yanık tedavi merkezi, 2,095 m² toplam: 6.567 m²

İşin Durumu: Proje ve ihale dosya hazırlama işleri tamamlandı. Kullanıma açıldı.





Acil Servis Binası Ve Yanık Tedavi Merkezi

ESKİŞEHİR OSMANGAZİ ÜNİVERSİTESİ REKTÖRLÜĞÜ MERKEZİ ARAŞTIRMA LABORATUVARI BİNASI

İşveren: Osmangazi Üniversitesi Rektörlüğü Yapı İşleri Ve Teknik Daire Başkanlığı

Proje Tasarımı ve Mimari Danışmanlık: Acar Mimarlık

Proje Özelliği: Osmangazi Üniversitesi Meşelik Kampüsü sahası içerisinde bilimsel araştırma ve serbest piyasaya çeşitli testler yapmaya yönelik, tüm fakültelerin ortak olarak kullanacağı bilimsel araştırma binasıdır. Binada farklı özelliklerde, 25 adet laboratuvar, 1 adet toplantı odası, 9 adet ofis, teknik destek odaları, W.C. gibi mekanlar bulunmaktadır.

Yapılan İşin Cinsi: Yukarıdaki özelliklere sahip binanın, ihtiyaç programının hazırlanması, mimari, statik, mekanik, elektrik projelerinin hazırlanması, ihale dosyalarının oluşturulması.

Toplam İnşaat Alanı: 3.764 m²

İşin Durumu: Proje ve ihale dosya hazırlama işleri tamamlandı. Bina kullanıma açıldı.



Osmangazi Üniversitesi Merkezi Araştırma Laboratuvarı

EGE ÜNİVERSİTESİ KAPALI VE AÇIK TENİS KORTLARI, BASKETBOL SAHASI

İşveren: Ege Üniversitesi Rektörlüğü Yapı İşleri Ve Teknik Daire Başkanlığı

Proje Tasarımı ve Mimari Danışmanlık: Acar Mimarlık

Proje Özelliği: E.Ü. Çocuk Hastanesi arka tarafında yapılacak olan ve 2 adet kapalı, 4 adet açık tenis kortu 1 adet açık basketbol sahasından oluşan tesislerdir.

Yapılan İşin Cinsi: Yukarıdaki özelliklere sahip tesisin, ihtiyaç programının hazırlanması, mimari, statik, mekanik, elektrik projelerinin hazırlanması, ihale dosyalarının oluşturulması. İnşaat süresince teknik danışmanlık yapılması.

Toplam İnşaat Alanı: 1.392 m2 kapalı, 4200 m2 açık alan

İşin Durumu: Proje ve ihale dosya hazırlama işleri tamamlandı. Tesis kullanıma açıldı.

EGE ÜNİVERSİTESİ REKTÖRLÜĞÜ SU ÜRÜNLERİ FAKÜLTESİ HİZMET BİNASI

İşveren: Ege Üniversitesi Rektörlüğü Yapı İşleri Ve Teknik Daire Başkanlığı

Proje Tasarımı ve Mimari Danışmanlık: Acar Mimarlık

Proje Özelliği: E.Ü. Kampüs sahası içerisinde bulunan yeni Deri mühendisliği Bölümüne entegre edilerek yapılan bu binada, 15 adet laboratuvar, 1 adet 300 kişilik konferans salonu ve fuayesi, 1 adet akvaryum, bodrum katta depo ve arşivler, 33 adet öğretim üyesi odası bulunmaktadır. Bina 2012 yatırım programındadır.

Yapılan İşin Cinsi: Yukarıdaki özelliklere sahip binanın, ihtiyaç programının hazırlanması, mimari, statik, mekanik, elektrik projelerinin hazırlanması, ihale dosyalarının oluşturulması. İnşaat süresince teknik danışmanlık yapılması.

Toplam İnşaat Alanı: 3.925 m2

İşin Durumu: Proje ve ihale dosya hazırlama işleri tamamlandı., bina kullanıma açıldı.





Su Ürünleri Fakültesi

MŞ EVİ KOMPLE REVİZYON VE DEKORASYON İŞLERİ YAPILMASI

İşveren: M. Şahin

Proje Tasarımı ve Mimari Danışmanlık: Acar Mimarlık

Proje Özelliği: İzmir-Alsancak, 1. Kordonda bulunan yalı dairesinin, yeni yaşanacak kişilerin yaşam tarzına uygun konseptte getirilmesi işleri.

Yapılan İşin Cinsi: Revize proje ve renderlarının hazırlanması, belediyeden tadilat ruhsatının alınması, keşif analizlerinin hazırlanması, seçilen ürünlere ve projeye uygun olarak uygulamasının yapılması işleri.

Toplam İnşaat Alanı: 140 m²

İşin Durumu: Tamamlanarak, kullanıma geçildi.



MŞ Evi

EGE ÜNİVERSİTESİ REKTÖRLÜĞÜ EDEBİYAT-İLETİŞİM FAKÜLTELERİ DERSLİK BİNALARI

İşveren: Ege Üniversitesi Rektörlüğü Yapı İşleri Ve Teknik Daire Başkanlığı

Proje Tasarımı ve Mimari Danışmanlık: Acar Mimarlık

Proje Özelliği: E.Ü. Kampüs sahası içerisinde bulunan mevcut Nükleer Bilimler binası ve amfiler yıkılarak bu alana yeni Edebiyat- İletişim Fakültesi binası derslikleri ile Resim-iş atölyesi yapılacaktır. Binada Edebiyat Fakültesine ait, toplam 1800 kişilik 18 adet derslik, 2 adet dil laboratuvarı, 2 adet 200 kişilik konferans salonu, toplantı odası; İletişim Fakültesine ait, 235 kişilik 3 adet amfi, 250 kişilik konferans salonu, toplam 1600 kişilik 18 adet derslik, 2 adet lisans üstü dersliği, radyo, fotoğraf ve T.V. stüdyoları, reji odaları, v.b. mekanlar bulunmaktadır. Bina 2012-2013 yatırım programındadır.

Yapılan İşin Cinsi: Yukarıdaki özelliklere sahip binanın, ihtiyaç programının hazırlanması, mimari, statik, mekanik, elektrik projelerinin hazırlanması, ihale dosyalarının oluşturulması. İnşaat süresince teknik danışmanlık yapılması.



Toplam İnşaat Alanı: 11.513 m2

İşin Durumu: Proje ve ihale dosya hazırlama işleri tamamlandı. Bina kullanıma açıldı



Edebiyat-İletişim Fakülte Derslik Binası

EGE ÜNİVERSİTESİ REKTÖRLÜĞÜ RESİM-İŞ ATÖLYESİ BİNASI

İşveren: Ege Üniversitesi Rektörlüğü Yapı İşleri Ve Teknik Daire Başkanlığı

Proje Tasarımı ve Mimari Danışmanlık: Acar Mimarlık

Proje Özelliği: E.Ü. Kampüs sahası içerisinde bulunan mevcut Nükleer Bilimler binası ve amfiler yıkılarak bu alana yapılacak olan yeni Edebiyat- İletişim Fakültesi binası derslikleri arkasında 2 katlı bir bina olarak tasarlanmıştır. Binada, 2 adet heykel, 5 adet resim, 1 adet temel tasarım, 1 adet desen, atölyesi, sergi salonu, 6 adet öğretim üyesi odası, idari bölüm, muhtelif 3 adet atölye bulunmaktadır. Bina Güzel sanatlar fakültesinin başlangıç binası olarak tasarlanmış iç ve dışta plastik öğelere yer verilmiştir. Bina 2012-2013 yatırım programındadır.

Yapılan İşin Cinsi: Yukarıdaki özelliklere sahip binanın, ihtiyaç programının hazırlanması, mimari, statik, mekanik, elektrik projelerinin hazırlanması, ihale dosyalarının oluşturulması. İnşaat süresince teknik danışmanlık yapılması.

Toplam İnşaat Alanı: 2.950 m2

İşin Durumu: Proje ve ihale dosya hazırlama işleri tamamlandı.



Resim-İş Atölyesi Binası

EFE DENİZCİLİK OFİS TADİLATI VE DEKORASYONU / İSTANBUL

İşveren: Efe Denizcilik Ltd. Şti.

Proje: Acar Mimarlık

Dekorasyon Uygulama: Acar Mimarlık

Yapılan İşin Cinsi: İstanbul, Bağdat Caddesinde bulunan, 2 adet apartman dairesinin birleştirilerek, Deniz ticaret işi yapan bir firma ofisi haline getirilmesi işidir. Tüm projelerin hazırlanması ve Uygulama işlerinin yapılması işidir.

Toplam İnşaat Alanı: 300 m²

İşin Durumu: Tamamlandı.

GÜRELİ İŞ MERKEZİ / EDREMIT

İşveren: F.-D. GÜRELİ

Proje: Acar Mimarlık

İnşaat Uygulama: Acar Mimarlık

Proje Özelliği: Edremit merkezinde, Vakıfbank ve Garanti Bankası'na bitişik olan arazide, zeminde 4 dükkân ve üst katlarda 20 adet ofisten oluşan, bodrum+6 katlı iş merkezi projesidir.

Yapılan İşin Cinsi: İhtiyaç programı hazırlanması, arsada bulunan mevcut binanın yıkılması, hafriyat ve kazı işleri yapılması, imar tadilatlarının yapılması, mimari, statik, mekanik, elektrik, harita projelerinin hazırlanması, inşaat ruhsatı alınması, inşaatın yapılarak yapı kullanma izninin alınması. Bina inşaat alanı çalışma şartları açısından çok zor bir alanda olmasına rağmen inşaat 7 ayda tamamlanarak yapı kullanma izni alınmıştır.

Toplam İnşaat Alanı: 4.750 m²

İşin Durumu: Tamamlandı. Bina kullanımda.



Gürelİ İş Merkezi

HAVA MEYDAN KOMUTANLIĞI 30 DAİRELİ H.A.İ.T. LOJMAN BİNALARI / AKHİSAR

İşveren: M.S.B. İzmir İnşaat Emlak Bölge Başkanlığı

Proje Tasarımı: Acar Mimarlık

Yapılan İşin Cinsi: Akhisar Hava Meydan K.Lığı 3 Blok lojman uygulama projelerini hazırlanması, keşif ve metrajların çıkartılması işi.

Toplam İnşaat Alanı: 6.200 m2

İşin Durumu: Tamamlandı.

E.Ü. ATATÜRK KÜLTÜR MERKEZİ DIŞ CEPHE KAPLAMA VE YENİ ASANSÖR YAPIMI

İşveren: Ege Üniversitesi Rektörlüğü Yapı İşleri Ve Teknik Daire Başkanlığı

Proje Tasarımı ve Mimari Danışmanlık: Acar Mimarlık

Proje Özelliği: İzmir, konak'ta yer alan Atatürk Kültür Merkezi Binasının, dış cepesinde bulunan ve görüntü kirliliği yaratan, yangın merdiveni, klima kanalları, kalorifer bacaları, v.b. donanımların gizlenmesi için kabuk yapılması, hem büyük yüklerin taşınabilmesi için hem de VIP misafirlerin kullanacağı büyük asansör tasarlanması işleridir. Oluşturulan kabuk sayesinde görüntü kirliliği ortadan kalkmıştır.

Yapılan İşin Cinsi: Yukarıdaki özelliklere sahip binanın, mimari, statik, mekanik, elektrik projelerinin hazırlanması, ihale dosyalarının oluşturulması. İnşaat süresince teknik danışmanlık yapılması.

Toplam İnşaat Alanı: Bina genelinde muhtelif tadilatlar yapılmıştır.

İşin Durumu: Tamamlandı.

EGE ÜNİVERSİTESİ REKTÖRLÜĞÜ DİŞ HEKİMLİĞİ FAKÜLTESİ AMELİYATHANE VE KLİNİK BİNASI

İşveren: Ege Üniversitesi Rektörlüğü Yapı İşleri Ve Teknik Daire Başkanlığı

Proje Tasarımı ve Mimari Danışmanlık: Acar Mimarlık

Proje Özelliği: E.Ü. Kampüs sahası içersinde bulunan mevcut dış hekimliği fakültesi yanındaki boş alana yapılacak olan bina, klinik ve öğretim görevlilerine hizmet verecektir. Bina bünyesinde, 28 adet ameliyathane, 2 adet 80 er koltukluk klinik, 6 adet 10 ar koltukluk klinik, 57 adet öğretim üyesi odası, 10 kişilik seminer salonu, 3 adet küçük toplantı salonu, 1 adet kafeterya ve 150 kişilik yemekhane bulunmaktadır. Bina 2012-2013 yatırım programındadır.

Yapılan İşin Cinsi: Yukarıdaki özelliklere sahip binanın, ihtiyaç programının hazırlanması, mimari, statik, mekanik, elektrik projelerinin hazırlanması, ihale dosyalarının oluşturulması. İnşaat süresince teknik danışmanlık yapılması.

Toplam İnşaat Alanı: 9.800 m2

İşin Durumu: Proje ve ihale dosya hazırlama işleri tamamlandı.



Dış Hekimliği Fakültesi Klinik Binası

EGE ÜNİVERSİTESİ REKTÖRLÜĞÜ MERKEZİ ARAŞTIRMA LABORATUVARI BİNASI

İşveren: Ege Üniversitesi Rektörlüğü Yapı İşleri Ve Teknik Daire Başkanlığı

Proje Tasarımı ve Mimari Danışmanlık: Acar Mimarlık

Proje Özelliği: E.Ü. Kampüs sahası içerisinde bilimsel araştırmalara yönelik, tüm fakültelerin ortak olarak kullanacağı bilimsel araştırma binasıdır. Binada farklı özelliklerde, 53 adet laboratuvar, 3 adet toplantı odası, 5 adet ofis, 100 kişilik seminer salonu ve fuayesi, kafeterya, W.C. gibi mekanlar bulunmaktadır. Mekanik test laboratuvarları, biyoloji, mikro biyoloji, kimya, fizik, görüntüleme, hücre, v.b. laboratuvarlar içermektedir. Binanın 2012 yılında tamamlanması planlanmaktadır.

Yapılan İşin Cinsi: Yukarıdaki özelliklere sahip binanın, ihtiyaç programının hazırlanması, mimari, statik, mekanik, elektrik projelerinin hazırlanması, ihale dosyalarının oluşturulması.

Toplam İnşaat Alanı: 4.300 m²

İşin Durumu: Tamamlandı.



E.Ü. Merkezi Araştırma Laboratuvarı

EGE ÜNİVERSİTESİ REKTÖRLÜĞÜ NÜKLEER BİLİMLER ENSİTÜTÜSÜ HİZMET BİNASI

İşveren: Ege Üniversitesi Rektörlüğü Yapı İşleri Ve Teknik Daire Başkanlığı

Proje Tasarımı ve Mimari Danışmanlık: Acar Mimarlık

Proje Özelliği: E.Ü. Kampüs sahası içerisinde Nükleer bilimler ile ilgili araştırmaların yapıldığı ve yüksek lisans, doktora eğitimi veren hizmet binasıdır. Bina 1 bodrum ve 2 kattan oluşmakta ve tabanda 1.624 m² alana oturmaktadır. Binada, 28 adet laboratuvar, 8 adet derslik, 17 adet öğretim üyesi odası, 100 kişilik seminer salonu, kokteyl salonu, yemekhane, idari odalar, toplantı odası, v.b. mekanlar yer almaktadır.

Yapılan İşin Cinsi: Yukarıdaki özelliklere sahip binanın, ihtiyaç programının hazırlanması, mimari, statik, mekanik, elektrik projelerinin hazırlanması, ihale dosyalarının oluşturulması. İnşaat süresince teknik danışmanlık yapılması.

Toplam İnşaat Alanı: 3.616 m²





İşin Durumu: Tamamlandı.



Nükleer Bilimler Enstitüsü

SOBE PARK BORNOVA MAĞAZASI – BORNOVA/İZMİR

İşveren: Tüm Yapı Ltd. Şti.

Proje Tasarımı ve Kontrollük: Salih Zeki Pekin

Uygulama: Acar Mimarlık

Proje Yönetimi ve Şantiye/Uygulama Organizasyonu: Acar Mimarlık

Yapılan İşin Cinsi: Tasarlanmış projeye uygun komple tadilat dekorasyon, mobilya imalat ve montajlarının yapılması.

SOBE GÖZTEPE MAĞAZASI – GÖZTEPE/İZMİR

İşveren: Tüm Yapı Ltd Şti..

Proje Tasarımı ve Kontrollük: Salih Zeki Pekin

Uygulama: Acar Mimarlık

Proje Yönetimi ve Şantiye/Uygulama Organizasyonu: Acar Mimarlık

Yapılan İşin Cinsi: Tasarlanmış projeye uygun komple tadilat dekorasyon, mobilya imalat ve montajlarının yapılması.

İşin Durumu: Tamamlandı.



Sobe Mağazaları

SOBE DOLPHİN ALIŞVERİŞ MERKEZİ MAĞAZASI – İZMİR

İşveren: Matu Mimarlık A.Ş.

Proje Tasarımı ve Kontrollük: Salih Zeki Pekin



Uygulama: Acar Mimarlık

Proje Yönetimi ve Şantiye/Uygulama Organizasyonu: Acar Mimarlık

Yapılan İşin Cinsi: Tasarlanmış projeye uygun komple tadilat dekorasyon, mobilya imalat ve montajlarının yapılması.

İşin Durumu: Tamamlandı.

SOBE İPEK CITY ALIŞVERİŞ MERKEZİ MAĞAZASI - KAYSERİ

İşveren: Matu Mimarlık A.Ş.

Proje Tasarımı ve Kontrollük: Salih Zeki Pekin

Uygulama: Acar Mimarlık

Proje Yönetimi ve Şantiye/Uygulama Organizasyonu: Acar Mimarlık

Yapılan İşin Cinsi: Tasarlanmış projeye uygun komple tadilat dekorasyon, mobilya imalat ve montajlarının yapılması.

İşin Durumu: Tamamlandı.

NS ADALIOĞLU YAZLIK EVİ – ÇEŞME / İZMİR

İşveren: N. Adalıoğlu

Proje Tasarımı: Acar Mimarlık

Uygulama: Acar Mimarlık

Yapılan İşin Cinsi: Tasarlanmış projeye uygun komple tadilat dekorasyon, mobilya imalat ve montajlarının yapılması.

İşin Durumu: Tamamlandı.



NS Evi-Çeşme

NUR-İŞ KONFEKSİYON MAĞAZASI - KONAK / İZMİR

İşveren: Nur-İş Konfeksiyon Ltd. Şti

Proje Tasarımı: Acar Mimarlık

Uygulama: Acar Mimarlık

Yapılan İşin Cinsi: Mevcut bina cephesinin sökülmesi çelik karkaslı yeni cephe sisteminin kurulması; iç tadilat ve dekorasyonun mobilya imalat ve montajlarının yapılması.

İşin Durumu: Tamamlandı.

HOBBY BUTİK – BOSTANLI / İZMİR

İşveren: N. Gedizmen

Proje Tasarımı: Acar Mimarlık

Uygulama: Acar Mimarlık

Yapılan İşin Cinsi: Tasarlanmış projeye uygun komple tadilat dekorasyon; mobilya imalat ve montajlarının yapılması.

İşin Durumu: Tamamlandı.





SP AKMAN YAZLIK EVİ – ÇEŞME / İZMİR

İşveren: S. Akman

Proje Tasarımı: Acar Mimarlık

Uygulama: Acar Mimarlık

Yapılan İşin Cinsi: Tasarlanmış projeye uygun komple tadilat dekorasyon, bahçe hafriyatı, mobilya imalat ve montajlarının yapılması.

İşin Durumu: Tamamlandı.



SP Evi-Çeşme

C. ZANDONATTİ YAZLIK EVİ – ALACATI / İZMİR

İşveren: Serpil Pekin

Proje Tasarımı ve Kontrollük: Serpil Pekin

Uygulama: Acar Mimarlık

Yapılan İşin Cinsi: Tadilat ve ince yapı işlerinin yapılması.

İşin Durumu: Tamamlandı.

AY EVİ – ÇEŞME / İZMİR

İşveren: Asım Yetkiner

Proje Tasarımı ve Kontrollük: Acar Mimarlık

Uygulama: Acar Mimarlık

Yapılan İşin Cinsi: Uygulama projelerinin hazırlanması, inşaat ruhsatı alınması, keşif dosyalarının hazırlanması, inşaat ve dekorasyon işleri yapımı.

İşin Durumu: Tamamlandı.



AY Evi

GÜL-MEHMET ÖZBOYACI EVİ – SAHİL EVLERİ/İZMİR



İşveren: Tijen Uzluer

Proje Tasarımı ve Kontrollük: Tijen Uzluer

Uygulama: Acar Mimarlık

Yapılan İşin Cinsi: Yeni mobilya imatları ve eski mobilyaların sökülerek onarılması işleri

İşin Durumu: Tamamlandı.

KÜLTÜRPARK FUAR EVLENDİRME DAİRESİ-ALSANCAK/İZMİR

İşveren: Konak Belediyesi

Kontrollük: Konak Belediyesi Fen İşleri Müdürlüğü

Uygulama: Acar Mimarlık

Yapılan İşin Cinsi: Tadilat ve ince yapı işlerinin yapılması.

İşin Durumu: Tamamlandı.

ÇİFTLİKKÖY DOĞA EVLERİ SİTESİ – URLA / İZMİR

İşveren: S.S.Çiftlikköy Arsa Ve Konut Yapı Kooperatifi

Proje Tasarımı ve Kontrollük: Acar Mimarlık

Uygulama: Acar Mimarlık

Yapılan İşin Cinsi: Sitenin içme suyu ve elektrik alt yapı uygulamasının yapılması

İşin Durumu: Tamamlandı.

NRA EVİ – ÇEŞME / İZMİR

İşveren: R. Acar

Proje Tasarımı ve Kontrollük: Acar Mimarlık

Uygulama: Acar Mimarlık

Yapılan İşin Cinsi: Uygulama projelerinin hazırlanması, inşaat ruhsatı alınması, keşif dosyalarının hazırlanması, inşaat ve dekorasyon işleri yapımı.

İşin Durumu: Tamamlandı.

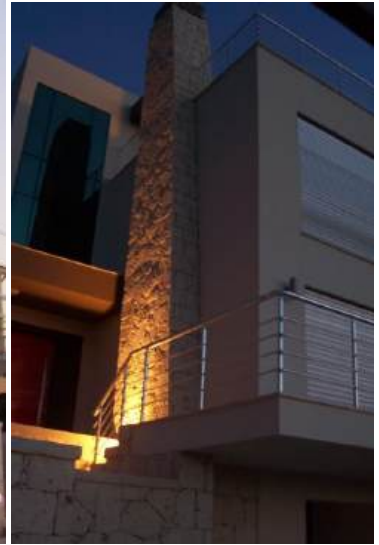

NRA Evi

D.-A. SABANCI EVİ – ÇEŞME/İZMİR

İşveren: A. Sabancı

Proje Tasarımı ve Kontrollük: Acar Mimarlık

Uygulama: Acar Mimarlık

Yapılan İşin Cinsi: Merkez tur sitesinde 2 adet bağımsız, bitişik dairenin birleştirilmesi ve 3 oda, 1 salon hale getirilmesi işidir.

İşin Durumu: Tamamlandı.



ÖZEL GAZİ HASTANESİ HİZMET BİNASI – ALSANCAK / İZMİR

İşveren: Gazi Özel Sağlık Hizmetleri A.Ş.

Proje Tasarımı ve Kontrollük: Acar Mimarlık

Uygulama: Acar Mimarlık

Yapılan İşin Cinsi: Uygulama projelerinin hazırlanması, inşaat ruhsatı alınması, kaba inşaat keşif dosyalarının hazırlanması, iksa ve derin kazı işleri teknik danışmanlığı.

Toplam İnşaat Alanı: 5000 m2

İşin Durumu: Tamamlandı.



Özel Gazi Hastanesi

BEZM-İ ALEM İŞMERKEZİ ALSANCAK/İZMİR

İşveren: İzmir Vakıflar Bölge Müdürlüğü

Proje Tasarımı : Acar Mimarlık

Yapılan İşin Cinsi: Atatürk caddesinde Bezm-i Alem İş Merkezi Uygulama Projelerinin Hazırlanması Keşif-Metrajların çıkartılması ve İnşaat Ruhsatını Alınması.

Toplam İnşaat Alanı: 6.192 m2

İşin Durumu: Tamamlandı.



Bezm-i Alem İş merkezi

HAVA MEYDAN KOMUTANLIĞI 90 DAİRELİ LOJMAN AKHİSAR/MANİSA

İşveren: M.S.B. İzmir İnşaat Emlak Bölge Başkanlığı

Proje Tasarımı : Acar Mimarlık

Yapılan İşin Cinsi: Akhisar Hava Meydan komutanlığı 9 blok lojman uygulama projelerini hazırlanması, keşif ve metrajların çıkartılması işi.

Toplam İnşaat Alanı: 17.368 m²

İşin Durumu: Tamamlandı.

HAVA ER EĞİTİM TUGAYI ER PAVYONU VE EĞT. BİNASI - HAVA ER EĞT. TG. K.LIĞI KÜTAHYA

İşveren: M.S.B. İnşaat Emlak Ve Nato Güvenlik Yatırımları Daire Başkanlığı

Proje Tasarımı : Acar Mimarlık

Yapılan İşin Cinsi: Er koğuşu (550 kişilik) ve 5x5000 m² eğitim binası uygulama projelerinin hazırlanması ve keşif ve metrajların çıkartılması işi.

Toplam İnşaat Alanı: 29.100 m²

İşin Durumu: Tamamlandı.

600 YATAKLI MEVKİ ASKERİ HASTANE GÜÇLENDİRME PROJELERİ HATAY / İZMİR

İşveren: M.S.B. İzmir İnşaat Emlak Bölge Başkanlığı

Proje Tasarımı : Acar Mimarlık

Yapılan İşin Cinsi: İzmir Askeri Hastanesi rölöve güçlendirme projesi hazırlanması keşif ve metrajların çıkartılması işi.

Toplam İnşaat Alanı: 10.740 m²

İşin Durumu: Tamamlandı.

KARA HAVACILIK KOMUTANLIĞI MALZEME DEPOLARI / ANKARA

İşveren: M.S.B. İnşaat Emlak Ve Nato Güvenlik Yatırımları Daire Başkanlığı

Proje Tasarımı : Acar Mimarlık

Yapılan İşin Cinsi: Malzemelik İnşaatı mimari, statik, mekanik, elektrik, alt yapı uygulama projelerinin hazırlanması ve keşif-metrajların çıkartılması işi.

Toplam İnşaat Alanı: 1000 m²

İşin Durumu: Tamamlandı.



DENİZ HAVA ÜS K.LİĞİ HAREKAT MERKEZİ/İZMİR

İşveren: M.S.B. İnşaat Emlak Ve Nato Güvenlik Yatırımları Daire Başkanlığı

Proje Tasarımı : Acar Mimarlık

Yapılan İşin Cinsi: Harekat Merkezi İnşaatı mimari, statik, mekanik, elektrik, alt yapı uygulama projelerinin hazırlanması ve keşif-metrajların çıkartılması işi.

Toplam İnşaat Alanı: 500 m²

İşin Durumu: Tamamlandı.

İZMİR ASKERLİK DAİRESİ YENİŞEHİR / İZMİR

İşveren: M.S.B. İnşaat Emlak Ve Nato Güvenlik Yatırımları Daire Başkanlığı

Proje Tasarımı : Acar Mimarlık

Yapılan İşin Cinsi: 5 Şubeli Askerlik Dairesi mimari, statik, mekanik, elektrik, alt yapı uygulama projeleri hazırlanması, keşif ve metrajların çıkartılması işi.

Toplam İnşaat Alanı: Kapalı alan: 7.920 m²; Açık alan: 15.000 m²

İşin Durumu: Tamamlandı.



İzmir Askerlik Dairesi

LEOPARD TANK GARAJLARI/BALIKESİR

İşveren: M.S.B. İnşaat Emlak Ve Nato Güvenlik Yatırımları Daire Başkanlığı

Proje Tasarımı : Acar Mimarlık

Yapılan İşin Cinsi: Kapalı garaj inşaatı mimari, statik, mekanik, elektrik, alt yapı uygulama projelerinin hazırlanması ve keşif-metrajların çıkartılması işi.

Toplam İnşaat Alanı: 600 m²

İşin Durumu: Tamamlandı.

ÇEŞME BELEDİYESİ ILICA ALIŞVERİŞ MERKEZİ İNŞAAT HİZMET PROJELERİ YAPIMI

İşveren: Çeşme Belediyesi

Konsept Proje: Ayla Karabina



Uygulama Projeleri : Acar Mimarlık

Yapılan İşin Cinsi: Çeşme Ilıca da belediyeye ait arazi üzerinde 9 bloktan oluşan çarşı tasarlanması ve uygulama projelerinin hazırlanması işleri.

İşin Durumu: Tamamlandı.

EGE ÜNİVERSİTESİ REKTÖRLÜĞÜ SPORCU PANSİYONU BİNASI

İşveren: Ege Üniversitesi Rektörlüğü Yapı İşleri Ve Teknik Daire Başkanlığı

Proje Tasarımı ve Mimari Danışmanlık: Acar Mimarlık

Proje Özelliği: E.Ü. Kampüsü içinde, yurtlar bölgesinde yer alan, daha önce yapılmış yurt binalarının arkasında konuşlanan, mevcut binalarla uyum arz eden, günümüz yönetmelik ve şartlarına göre tasarlanan, hem kız hem de erkek öğrenci-sporculara konaklama ve dinlenme imkanı veren tesistir.

Yapılan İşin Cinsi: Yukarıdaki özelliklere sahip binanın, mimari, statik, mekanik, elektrik projelerinin hazırlanması, ihale dosyalarının oluşturulması ve inşaat süresince teknik danışmanlık hizmeti verilmesi.

Toplam İnşaat Alanı: 3.540 m2

İşin Durumu: Tamamlandı.



Ege Üniversitesi Sporcu Pansiyonu

EGE ÜNİVERSİTESİ REKTÖRLÜĞÜ OLİMPİK FUTBOL SAHASI VE 5000 KİŞİLİK KAPALI TRİBÜN BİNASI

İşveren: Ege Üniversitesi Rektörlüğü Yapı İşleri Ve Teknik Daire Başkanlığı

Proje Tasarımı ve Mimari Danışmanlık: Acar Mimarlık

Proje Özelliği: Olimpik futbol sahası yanına, yaklaşık 5000 kişi kapasiteli, 3358 m2 tabana oturan, kapalı tribün binası yapılması. Proje kapsamında binanın tribün altında kalan kısımlarında, olimpik standartlara uygun artistik jimnastik salonu, atletizm koşu pisti, soyunma ve kondisyon odaları gibi mekanlar bulunmaktadır.

Yapılan İşin Cinsi: Yukarıdaki özelliklere sahip binanın, mimari, statik, mekanik, elektrik projelerinin hazırlanması, ihale dosyalarının oluşturulması ve inşaat süresince teknik danışmanlık hizmeti verilmesi.

Toplam İnşaat Alanı: 10.366 m2

İşin Durumu: Tamamlandı.



Kapalı Tribün Binası

600 YATAKLI MEVKİİ ASKER HASTENESİ TESHİN MERKEZİ BİNASI / İZMİR

İşveren: M.S.B. İzmir İnşaat Emlak Bölge Başkanlığı

Proje Tasarımı ve Teknik Danışmanlık: Acar Mimarlık

Proje Özelliği: İzmir-Hatay semtinde bulunan mevcut Askeri Hastane binasının ısı merkezinin bina dışına taşınması işidir. Bu iş kapsamında hastane bahçesine, bodrum katında su deposu bulunan, yeni bir teshin merkezi binası tasarlanmıştır.

Yapılan İşin Cinsi: Yukarıdaki özelliklere sahip binanın, mimari, statik, mekanik, elektrik projelerinin ve ihale dosyalarının hazırlanması ile inşaat ruhsatı alınması işleri.

Toplam İnşaat Alanı: 730 m²

İşin Durumu: Tamamlandı.

EGE ÜNİVERSİTESİ REKTÖRLÜĞÜ STRATEJİ DAİRE BAŞKANLIĞI BİNASI

İşveren: Ege Üniversitesi Rektörlüğü Yapı İşleri Ve Teknik Daire Başkanlığı

Proje Tasarımı ve Mimari Danışmanlık: Acar Mimarlık

Proje Özelliği: Rektörlük binasının bulunduğu arazi içine, hazırlanan ve inşaatı tamamlanan bu proje, arazi içindeki tarihi karakterde olan binalara uyum gösterecek ancak onlarla yarışmayacak şekilde tasarlanmıştır. Binanın zemin katı Strateji Daire Başkanlığı ofisleri olarak, üst katı Senato toplantı salonu ve buna hizmet eden birimler olarak tasarlanmıştır.

Yapılan İşin Cinsi: Yukarıdaki özelliklere sahip binanın, mimari, statik, mekanik, elektrik projelerinin hazırlanması, ihale dosyalarının oluşturulması ve inşaat süresince teknik danışmanlık hizmeti verilmesi.

Toplam İnşaat Alanı: 2.504 m²

İşin Durumu: Tamamlandı.



Strateji Daire Başkanlığı Ve Senato Binası

EGE ÜNİVERSİTESİ REKTÖRLÜĞÜ 20 MAYIS AMFİ VE FUAYE BİNASI

İşveren: Ege Üniversitesi Rektörlüğü Yapı İşleri Ve Teknik Daire Başkanlığı



Proje Tasarımı ve Mimari Danışmanlık: Acar Mimarlık

Proje Özelliği: Tıp Fakültesi derslikler bölgesinde bulunan, mevcut Muhittin Erel amfisi yanına inşa edilen yeni 250 kişilik amfi projesidir. Amfi fuayesi aynı zamanda Muhittin Erel Amfisinin fuayesi ile birleşmekte ve sergi salonu özelliği de kazanmaktadır. Fuayedden dış mekana çıkılan ve buradan yarı açık amfi, tören alanına çıkılan bir bölüm mevcuttur. Fuayenin alt katı ayrıca soyunma odaları ve W.C. ler olarak düzenlenmiştir.

Yapılan İşin Cinsi: Yukarıdaki özelliklere sahip binanın, mimari, statik, mekanik, elektrik projelerinin hazırlanması, ihale dosyalarının oluşturulması ve inşaat süresince teknik danışmanlık hizmeti verilmesi.

Toplam İnşaat Alanı: 1.066 m2

İşin Durumu: Tamamlandı.



20 Mayıs Amfisi

ATK EVİ/CEŞME

İşveren: A. Koruyan

Proje Tasarımı: Acar Mimarlık

Uygulama: Acar Mimarlık

Yapılan İşin Cinsi: Konut dekorasyon projesinin hazırlanıp uygulamasının yapılması işleri.

İşin Durumu: Tamamlandı.

EGE ÜNİVERSİTESİ REKTÖRLÜĞÜ TIP FAKÜLTESİ YEMEKHANESİ, ÖĞRENCİ ÖĞRENİM KAYNAKLARI BİRİMİ VE 400 KİŞİLİK AMFİ BİNASI

İşveren: Ege Üniversitesi Rektörlüğü Yapı İşleri Ve Teknik Daire Başkanlığı

Proje Tasarımı ve Mimari Danışmanlık: Acar Mimarlık

Proje Özelliği: Tıp Fakültesi derslikler bölgesinde yer alan, zemin katı, öğrenci öğrenim kaynakları, öğrenci kulüpleri, tıp fakültesi öğrenci işleri, 400 kişilik amfi, toplantı salonları içeren, üst katında, öğretim üyeleri ve personele hizmet veren 400 kişilik bir yemekhane bulunan, çok fonksiyonlu hizmet binasıdır.

Yapılan İşin Cinsi: Yukarıdaki özelliklere sahip binanın, mimari, statik, mekanik, elektrik projelerinin hazırlanması, ihale dosyalarının oluşturulması ve inşaat süresince teknik danışmanlık hizmeti verilmesi.

Toplam İnşaat Alanı: 4.341 m2

İşin Durumu: Tamamlandı.



Öğrenci Öğrenim Kaynakları Merkezi

HELİKOPTER GRUP KOMUTANLIĞI ER SPOR TESİSLERİ / ÇANAKKALE

İşveren: M.S.B. Balıkesir İnşaat Emlak Bölge Başkanlığı

Proje: Acar Mimarlık

Proje Özelliği: Çanakkale’de bulunan Helikopter Grup Komutanlığı Yerleşkesi içine, halı saha, basketbol sahası ve portatif tribün projeleri hazırlanması.

Yapılan İşin Cinsi: Yukarıdaki özelliklere sahip tesislerin, mimari, statik, tesisat, elektrik projelerinin hazırlanması ihale dosyalarının hazırlanması işleri.

Toplam İnşaat Alanı: 3000 m²

İşin Durumu: Tamamlandı.

EGE ÜNİVERSİTESİ REKTÖRLÜĞÜ DERİ MÜHENDİSLİĞİ BİNASI

İşveren: Ege Üniversitesi Rektörlüğü Yapı İşleri Ve Teknik Daire Başkanlığı

Proje Tasarımı ve Mimari Danışmanlık: Acar Mimarlık

Proje Özelliği: E.Ü. Kampüsü içinde yer alan ve Deri Mühendisliği Bölümüne Hizmet verecek olan bu bina, U şeklinde tasarlanmış olup, iç avluda bulan koru kısmına bakan tarafa koridorlar yerleştirilerek, iç mekanda ferahlık, dış mekanda ise zengin bir görsellik sağlanmıştır. Bina, derslik, laboratuvar, seminer salonu, öğretim üyesi odaları, v.b. mekanlar içermektedir. Bu bina tasarımından sonra arka tarafına yapılan Su Ürünleri Fakültesi binasına bir tüp geçit ile entegre edilerek iki binanın birlikte hizmet vereceği bir proje oluşturulmuştur.

Yapılan İşin Cinsi: Yukarıdaki özelliklere sahip binanın, mimari, statik, mekanik, elektrik projelerinin hazırlanması, ihale dosyalarının oluşturulması ve inşaat süresince teknik danışmanlık hizmeti verilmesi.

Toplam İnşaat Alanı: 6.600 m²

İşin Durumu: Tamamlandı.



Deri Mühendisliği Fakültesi

EGE ÜNİVERSİTESİ REKTÖRLÜĞÜ APART Ö.G. LOJMAN BLOĞU

İşveren: Ege Üniversitesi Rektörlüğü Yapı İşleri Ve Teknik Daire Başkanlığı

Proje Tasarımı: Acar Mimarlık

Proje Özelliği: E.Ü. Lojman bölgesinde yer alan arazi içine 4 katlı, apart öğrenci yurdu projesi hazırlanması. Hazırlanan proje her katta 6 adet apart oda olacak ve yüksek lisans, doktora öğrencilerine hizmet verecek şekilde tasarlanmış olup uygulamasına halen başlanmamıştır.

Yapılan İşin Cinsi: Yukarıdaki özelliklere sahip binanın, mimari, statik, mekanik, elektrik projelerinin hazırlanması.

Toplam İnşaat Alanı: 3.000 m²

İşin Durumu: Tamamlandı.

M.S.B. EGE ORDU KARŞIYAKA ASTSUBAY HİZMET DESTEK TESİSİ / İZMİR

İşveren: M.S.B. İzmir İnşaat Emlak Bölge Başkanlığı

Proje: Acar Mimarlık

Proje Özelliği: Karşıyaka da Girne Bulvarı üzerinde Astsubay sosyal tesisi olarak tasarlanmış, er yatakhaneleri, kuaför, fast food ve alakart restoran ve çok amaçlı oyun ve tv salonları içeren binadır. Bina inşaatı henüz başlamamıştır.

Yapılan İşin Cinsi: Yukarıdaki özelliklere sahip binanın, mimari, statik, mekanik, elektrik projelerinin ve ihale dosyalarının hazırlanması ile inşaat ruhsatı alınması işleri.

Toplam İnşaat Alanı: 800 m²

İşin Durumu: Tamamlandı.



Astsubay Sosyal Tesisi

BURSA İÇ TEDARİK BÖLGE BAŞKANLIĞI EŞYA DEPOSU VE KARARGAH BİNASI

İşveren: M.S.B. İnşaat Emlak ve Nato Güvenlik Yatırımları Daire Başkanlığı

Proje: Acar Mimarlık

Proje Özelliği: Bursa'da bulunan İç Tedarik Bölge Başkanlığı kışlasında, askeri levazım ve gıda maddelerinin kalite kontrol testlerinin yapıldığı yeni bir laboratuvar binası tasarlanmıştır. Binaya ait inşaat halen faaliyete geçmemiştir.

Yapılan İşin Cinsi: Yukarıdaki özelliklere sahip binanın, mimari, statik, mekanik, elektrik projelerinin hazırlanması ihale dosyalarının hazırlanması işleri.

Toplam İnşaat Alanı: 1.100 m²

İşin Durumu: Tamamlandı.

EGE ÜNİVERSİTESİ HASTANESİ MEVCUT ACİL SERVİSE EK YENİ HİZMET BİNASI

İşveren: Ege Üniversitesi Rektörlüğü Yapı İşleri Ve Teknik Daire Başkanlığı

Proje Tasarımı ve Mimari Danışmanlık: Acar Mimarlık

Proje Özelliği: Hastane bölgesinde yer alan mevcut acil servis binasının arka tarafına 2 kattan oluşan, yeni ek bina yapılması işidir. Bina genel özellik olarak çalışan personelini ihtiyaçlarını karşılamak üzere tasarlanmıştır. Yemekhane, personel soyunma odaları, asistan ve dinlenme odaları içerir.

Yapılan İşin Cinsi: Yukarıdaki özelliklere sahip binanın, mimari, statik, mekanik, elektrik projelerinin hazırlanması, ihale dosyalarının oluşturulması ve inşaat süresince teknik danışmanlık hizmeti verilmesi.

Toplam İnşaat Alanı: 600 m²

İşin Durumu: Tamamlandı.

EGE ÜNİVERSİTESİ REKTÖRLÜĞÜ MERKEZİ KÜTÜPHANESİ ÇATISINA 300 KİŞİLİK OKUMA SOLUNU İNŞAATI UYGULAMA PROJELERİNİN HAZIRLANMASI

İşveren: Ege Üniversitesi Rektörlüğü Yapı İşleri Ve Teknik Daire Başkanlığı

Proje Tasarımı ve Mimari Danışmanlık: Acar Mimarlık

Proje Özelliği: E.Ü. Kampüs sahası içerisinde bulunan merkez kütüphane binasının teras çatısına 300 kişilik okuma salonu yapılması işidir. Teras çatı üzerine çelik konstrüksiyon taşıyıcı sistem ve çatı ile hazırlanmış olan proje için zemin kattan itibaren hizmet veren yeni asansör yapılmıştır.



Yapılan İşin Cinsi: Yukarıdaki özelliklere sahip binanın, ihtiyaç programının hazırlanması, mimari, statik, mekanik, elektrik projelerinin hazırlanması, ihale dosyalarının oluşturulması. İnşaat süresince teknik danışmanlık yapılması.

Toplam İnşaat Alanı: 720 m2

İşin Durumu: Tamamlandı.



Kütüphane Okuma Salonu

YAPILAN ÇEŞİTLİ İŞLERDEN GÖRSEL VE FOTOĞRAFLAR



Diş Hekimliği Fakültesi Eğitim ve Klinik Binası



E.Ü. Güzel Sanatlar Eğitimi Bölümü

FOLKART TOWERS A KULE
MANAS BULVARI NO:47/B D:2601 35530 BAYRAKLI-İZMİR
e-mail: info@acarmim.com.tr web: www.acarmim.com.tr

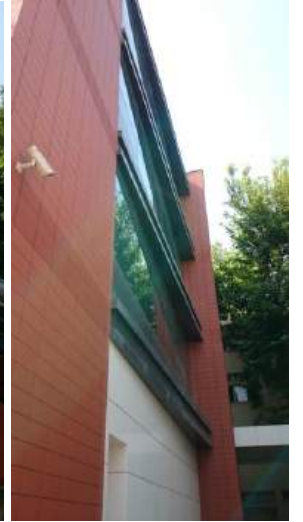

E.Ü. Edebiyat-İletişim Fakültesi Derslikler Binası



E.Ü. Merkezi Araştırma Laboratuvarı Binası





E.Ü. Merkezi Araştırma Laboratuvarı Binası



E.Ü. Merkezi Araştırma Laboratuvarı Binası



E.Ü. Tekstil Araştırma Merkezi



E.Ü. Nükleer Bilimler Enstitüsü Hizmet Binası



Ege Üniversitesi Rektörlüğü Strateji Daire Başkanlığı Binası





Ege Üniversitesi Rektörlüğü Strateji Daire Başkanlığı Binası



E.Ü. Olimpik Futbol Sahası ve 5000 Kişilik Tribün Binası



E.Ü. Olimpik Futbol Sahası ve 5000 Kişilik Tribün Binası



Güreli İş Merkezi/Edremit



M.S.B. Ege Ordu Karşıyaka Astsubay Hizmet Destek Tesisi/İzmir



Ege Üniversitesi Rektörlüğü Deri Mühendisliği Bölümü ve Su Ürünleri Fakültesi Ek Binası

FOLKART TOWERS A KULE
MANAS BULVARI NO:47/B D:2601 35530 BAYRAKLI-İZMİR
e-mail: info@acarmim.com.tr web: www.acarmim.com.tr



AY Yazlık Evi/Çeşme



NRA Yazlık Evi/Çeşme

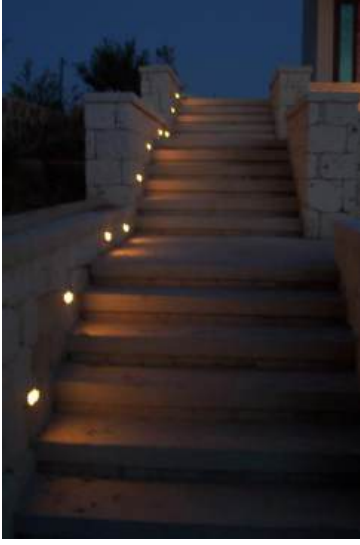

NRA Yazlık Evi/Çeşme

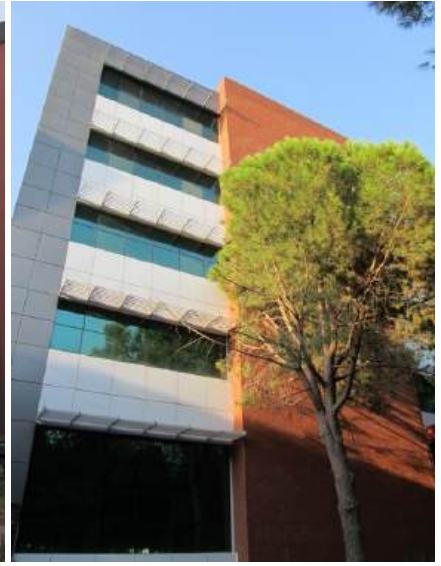

E:Ü. Su Ürünleri Fakültesi Ek Binası



Sobe Çocuk Giyim Mağazaları



Özel Gazi Hastanesi Hizmet Binası



Suzuki Firması Fuar Stand Tasarımı

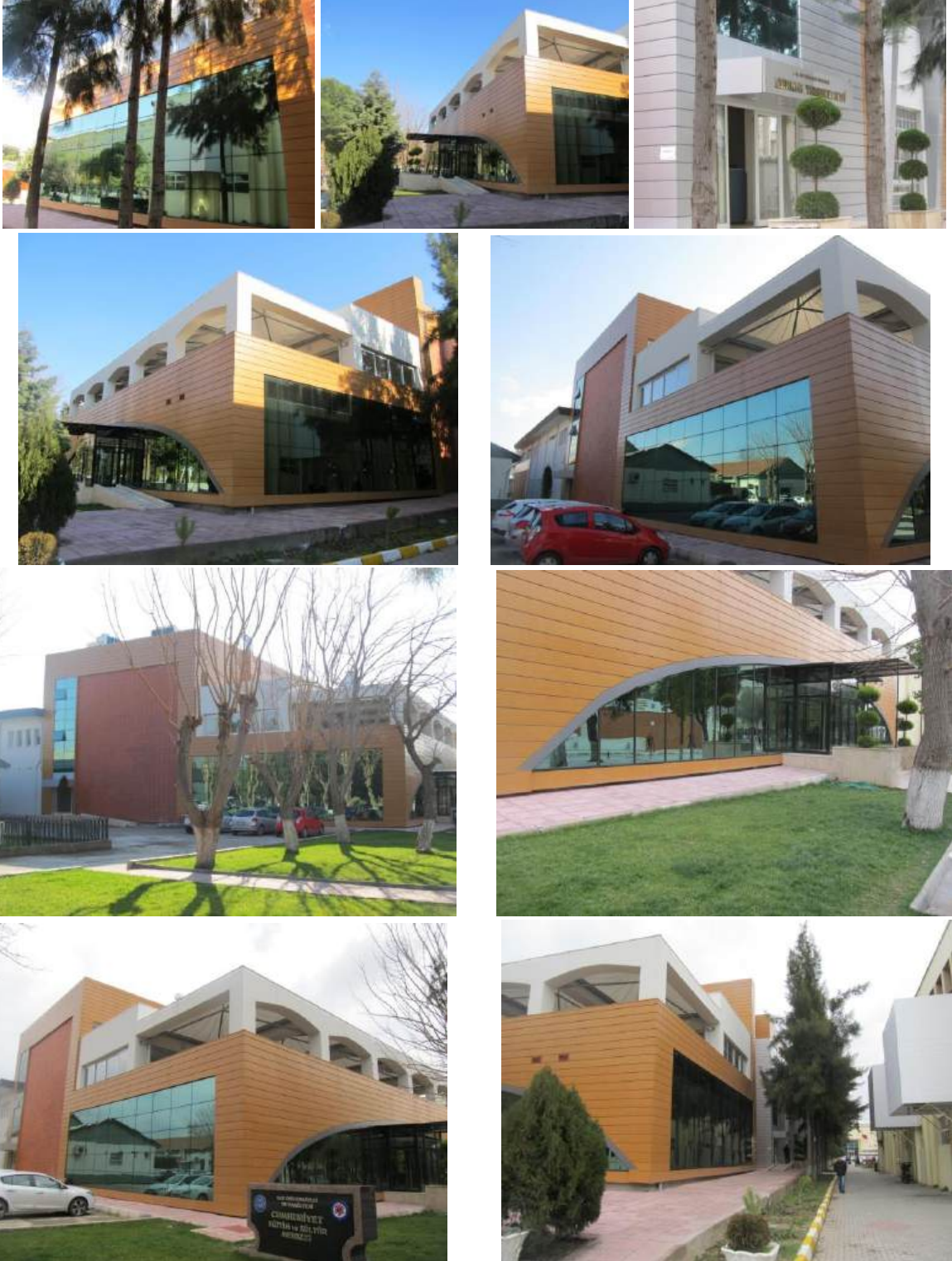

Öğrenci Öğrenim Kaynakları Birimi ve 400 Kişilik Amfi Binası



Ege Üniversitesi Rektörlüğü 20 Mayıs Amfi Fuaye Binası



Ege Üniversitesi Rektörlüğü Merkezi Kütüphanesi Çatısı
300 Kişilik Okuma Salonu



İzzet-Müşerref Kaya Plaza Bodrum



AK Evi

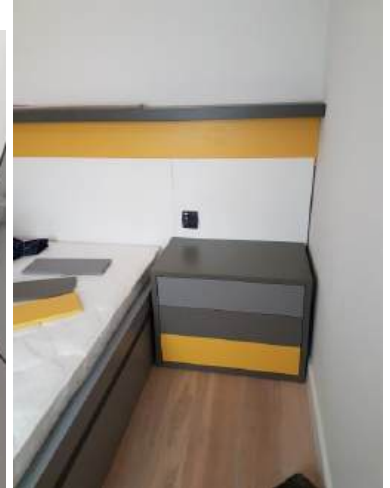
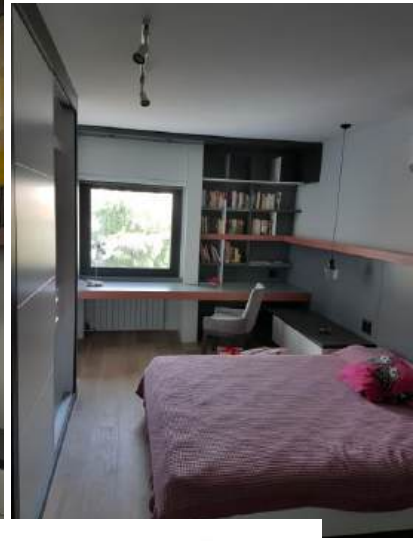

AK Evi



AK Evi

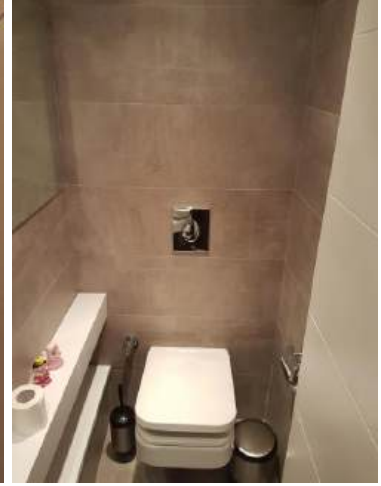
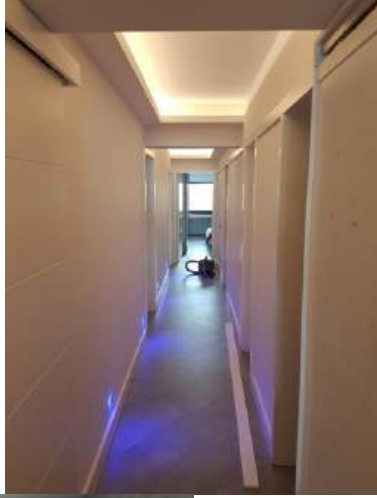

AK Evi



Eskişehir Osmangazi Üniversitesi Merkezi Araştırma Laboratuvarı



Urla'da Ege Üniversitesi Deniz Müzesi ve Deniz İşletmeciliği Fakülte Binasına ait Konsept Tasarım



M. Şahin Evi



M. Şahin Evi



Ege Üniversitesi Acil Servis ve Yanık Tedavi Merkezi Binası





Ege Üniversitesi Hemşirelik Fakültesi Binası



2016 Yılı Türkiye-Yunanistan Gala Yemeği ve Ödül Gecesi

